



**ALLEGATI-PIANO DI EMERGENZA**  
Ai sensi del D. Lgs. 81/2008, art. 18, 43 e D.M. 10/3/98, art. 5

P\_EME\_ALL

Rev. 9

Pagina 1 di 10

|  |   |   |
|--|---|---|
| <b>Sede direzionale / amministrativa</b> | <b>ISTITUTO COMPRENSIVO DI PELAGO</b><br>Via G. Boccaccio, 13 - (San Francesco) 50060 Pelago (FI) |   |
|  | Tel.  | +390558368007   |
|  | Fax.  | +390558325407   |
|  | E-mail  | <a href="mailto:fiic83100c@istruzione.it">fiic83100c@istruzione.it</a>        |
|  | Sito web  | <a href="https://www.scuolepelago.edu.it">https://www.scuolepelago.edu.it</a> |
|  | C.F.  | 80037350487   |

**RIFERIMENTI DELL'UNITA' PRODUTTIVA OGGETTO DELLA VALUTAZIONE**

**SCUOLA SECONDARIA DI I° GRADO "L. Ghiberti" SAN FRANCESCO**

Via G. Boccaccio, 13 - (San Francesco) 50060 Pelago (FI)      Tel.    +390558368007

Il presente documento, parte integrante del Piano di Emergenza, è costituito dai seguenti allegati:

|  |              |
|--|--------------|
| Organigramma della sicurezza                       | Allegato n.0 |
| Norme da osservare in caso di emergenza            | Allegato n.1 |
| Tabella numeri telefonici utili                    | Allegato n.2 |
| Informazioni da fornire ai Vigili del Fuoco        | Allegato n.3 |
| Compiti ed Azioni del Responsabile dell'Emergenza  | Allegato n.4 |
| Affollamento ipotizzabile                          | Allegato n.5 |
| Compiti ed Azioni degli Incaricati dell'Emergenza  | Allegato n.6 |
| Tabella Incarichi                                  | Allegato n.7 |
| Flow chart attività operative in caso di emergenza | Allegato n.8 |

| FIGURE AZIENDALI SSL                                | NOME E COGNOME                           | FIRMA |
|---|--|-------|
| Datore di Lavoro (D.L.)                             | Prof.ssa<br>Elena Pierucci               |       |
| Responsabile Servizio Prev. e Protezione (R.S.P.P.) | Q&S s.r.l -<br>Ing. Alessandro Ottanelli |       |
| Rappresentante dei Lavoratori (R.L.S.)              | Sig. Lorenzo Schiera                     |       |
| Medico Competente (M.C.)                            | Dott. Marco Carducci                     |       |

| Rev. | Data       | Motivo della revisione  | Verificato RSPP      | Approvato DL            |
|------|------------|---|----------------------|-------------------------|
| 9    | 27/01/2022 | Revisione a seguito del sopralluogo effettuato in data 20/01/2022 | Ing.<br>A. Ottanelli | Prof.ssa<br>E. Pierucci |

|   |  |             |        |                     |
|---|--|-------------|--------|---------------------|
| <b>Q. &amp; S. - Qualità &amp; Sicurezza S.r.l.</b><br>C.C.I.A.A. 469487 - Cap. Soc. € 10.400,00<br>Via Garibaldi 7/r - 50123 Firenze | <b>Sede operativa: Via G. Valentini 7 - 59100 Prato (PO)</b> |             |        |                     |
|   | Tel  | 0574 965334 | Fax    | 0574 965334         |
|   | Cell   | 3486024654  | e-mail | info@qes.toscana.it |
|   |  |             |        |                     |

**Allegato N.0**

**Organigramma della sicurezza – SMS “L. GHIBERTI” – SAN FRANCESCO**

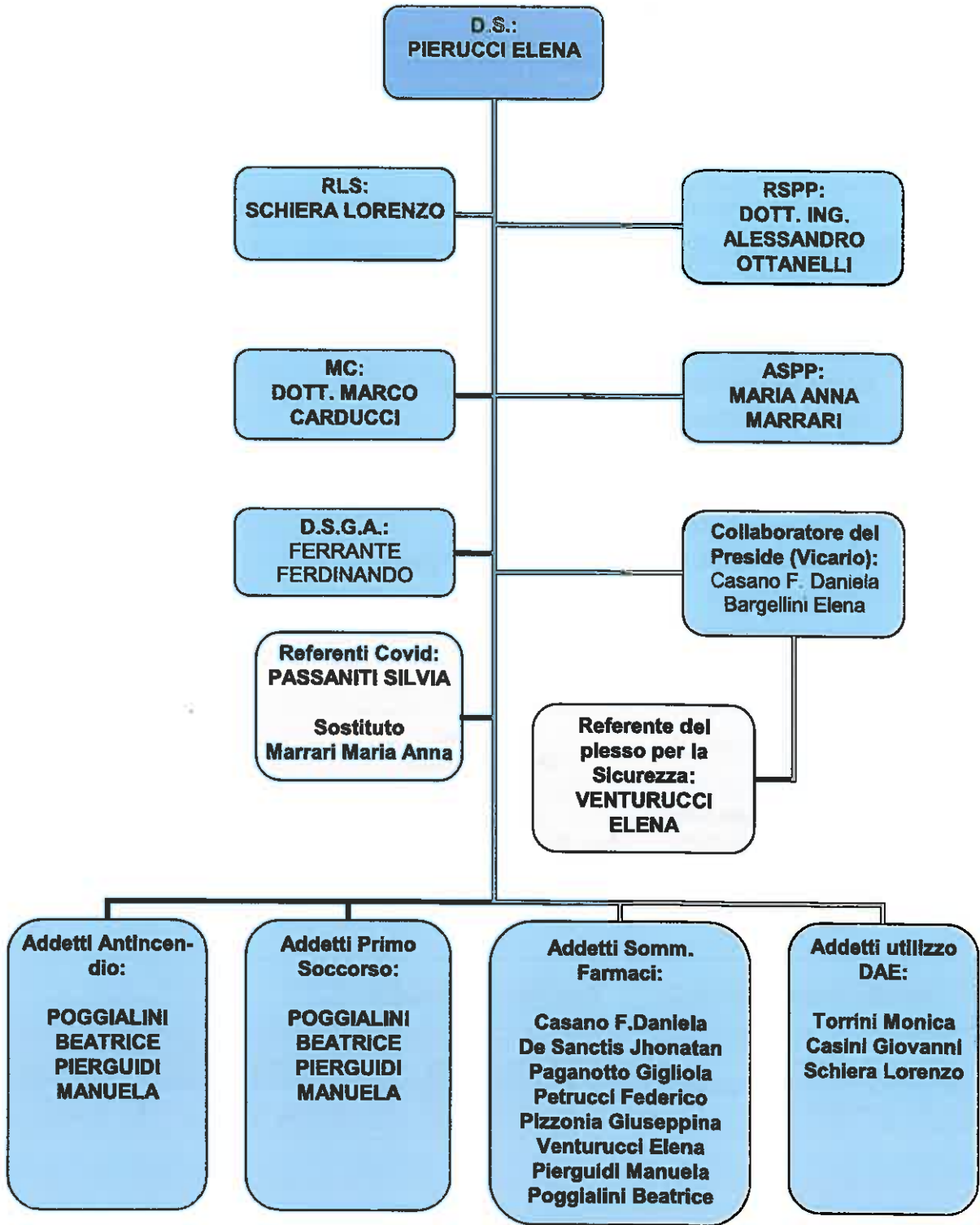

|  |   |                |
|--|---|----------------|
| ISTITUTO<br>COMPRESIVO<br>DI PELAGO (FI) | ALLEGATI-PIANO DI EMERGENZA<br>Ai sensi dei D. Lgs. 81/2008, art. 18, 43 e D.M. 10/3/98, art. 5 | P_EME_ALL      |
|  |   | Rev. 9         |
|  |   | Pagina 3 di 10 |

*Allegato N.1*

## NORME DA OSSERVARE IN CASO DI EMERGENZA

### OBBLIGHI DI TUTTI I LAVORATORI

- **Segnalare tempestivamente** al personale specificatamente incaricato della gestione delle situazioni di emergenza ogni evento pericoloso per cose o persone verificatosi negli ambienti di lavoro (es.: incendio, scoppio, infortunio, malore ecc.);
- **Astenersi dall'effettuare interventi diretti sugli impianti e sulle persone** (salvo quando sia impossibile contattare un incaricato oppure in situazione di pericolo grave e immediato);
- **Non utilizzare** attrezzature antincendio o di pronto soccorso, o effettuare interventi o manovre sui quadri elettrici o sugli impianti tecnologici, senza aver ricevuto adeguate istruzioni;
- **Non utilizzare** l'ascensore;
- **Allontanarsi** ordinatamente dai locali non appena percepito l'apposito avviso di allarme oppure in caso di presenza diretta di una situazione di emergenza, avendo cura di chiudere, ovviamente non a chiave, le finestre e le porte degli ambienti di lavoro, dopo aver accertato che gli stessi siano stati completamente evacuati;
- **Astenersi**, possibilmente, da asportare i propri effetti personali;
- **Seguire**, salvo diversa indicazione da parte del personale incaricato, il percorso di esodo contrassegnato dalla apposita segnaletica;
- **Defluire** rapidamente dalle uscite di emergenza per portarsi nel "punto di raccolta" assegnato, curando di non ostacolare l'accesso e l'opera dei soccorritori;
- **Non allontanarsi**, senza autorizzazione degli incaricati, dal "punto di raccolta".

|  |  |                |
|--|--|----------------|
| ISTITUTO<br>COMPENSIVO<br>DI PELAGO (FI) | <b>ALLEGATI-PIANO DI EMERGENZA</b><br>Ai sensi del D. Lgs. 81/2008, art. 18, 43 e D.M. 10/3/98, art. 5 | P_EME_ALL      |
|  |  | Rev. 9         |
|  |  | Pagina 4 di 10 |

**Allegato N.2**

## TABELLA NUMERI TELEFONICI UTILI

|                         | <b>Nominativo</b>         | <b>Telefono</b>  |
|-------------------------|---------------------------|--|
| Datore di Lavoro        | Prof.ssa Elena Pierucci   | <b>055 8368007</b>   |
| Responsabile SPP        | Ing. Alessandro Ottanelli | <b>348 6024654</b>   |
|                         | Tel./fax. (Ufficio)       | <b>0574 965334</b>   |
|                         | Mail                      | info@qes.toscana.it  |
| Ospedale                | Reparto Oftalmico         | <b>055 56621</b>   |
| Centro Antiveleni       | Firenze                   | <b>055 7947819</b>   |
|                         | Milano                    | <b>02 66101029</b>   |
| Ambulanza               |                           |  |
| Vigili del Fuoco        |                           |  |
| Carabinieri             |                           |  |
| Polizia di Stato        |                           |  |
| Protezione Civile       |                           | <b>800 015 161</b>   |
|                         |                           | <b>800 301 530</b>   |
| ENEL                    | Segnalazione guasti       | <b>800 900 800</b>   |
| PUBLIACQUA (Acquedotto) | Segnalazione guasti       | <b>800 314 314</b>   |
| CONSIAG (Gas)           | Segnalazione guasti       | <b>800 982 698</b>   |

|  |  |                  |
|--|--|------------------|
| ISTITUTO<br>COMPENSIVO<br>DI PELAGO (FI) | <b>ALLEGATI-PIANO DI EMERGENZA</b><br>Ai sensi dei D. Lgs. 81/2008, art. 18, 43 e D.M. 10/3/98, art. 5 | <b>P_EME_ALL</b> |
|  |  | Rev. 9           |
|  |  | Pagina 5 di 10   |

**Allegato N.3**

## INFORMAZIONI DA FORNIRE AI VIGILI DEL FUOCO

**VIGILI DEL FUOCO: ☎ 112**

### Informazioni da fornire al momento della chiamata

|                                       |   |
|---------------------------------------|---|
| Indirizzo ubicazione Incendio         | Via G. Boccaccio, 13 - (San Francesco) 50060 Pelago (FI)            |
| Luogo nel quale è avvenuto l'incendio | Ambiente adibito a scuola Media realizzato su tre piani fuori terra |
| Accesso per mezzi di soccorso         | L'immobile è dotato di cancello su strada pubblica                  |
| Impianto idrico antincendio           | Presente  |
| Tipologia attività svolta             | Attività scolastica   |
| Sostanze pericolose presenti          | Prodotti chimici per la pulizia e la sanificazione degli ambienti   |
| Combustibili liquidi presenti         | Non presenti  |
| Combustibili solidi presenti          | Normale dotazione ad uso scolastico                                 |
| Persone coinvolte nell'emergenza      | Circa 375 persone   |
| Squadra emergenza interna             | N.5 Persone   |
| Natura dell'emergenza                 | <i>Specificare</i>  |
| Nominativo del Referente all'arrivo   | <i>Specificare</i>  |

### Informazioni da fornire sul luogo all'arrivo dei Vigili del Fuoco

|  |   |
|--|---|
| Posizione interruttore generale imp. elettrico                           | Pulsante generale di sgancio interno ingresso scuola.   |
| Posizione saracinesca chiusura gas                                       | Esterno box centrale termica.   |
| Planimetria della zona   | Dare al capo squadra dei Vigili del Fuoco il Piano di Emergenza con allegate le planimetrie di emergenza  |
| Informazioni relative all'origine dell'incendio                          | Fornire una informazione sintetica al capo squadra dei Vigili del Fuoco circa la zona in cui si è verificato l'incendio, i motivi, etc.                           |
| Informazioni relative agli interventi effettuati                         | Fornire una informazione sintetica al capo squadra dei Vigili del Fuoco circa gli interventi effettuati   |
| Informazioni relative ad eventuali persone ancora presenti nell'ambiente | Fornire una informazione sintetica al capo squadra dei Vigili del Fuoco circa eventuali persone che si ritiene ancora presenti nell'ambiente (quante, dove, etc.) |

|  |  |                |
|--|--|----------------|
| ISTITUTO<br>COMPRESIVO<br>DI PELAGO (FI) | <b>ALLEGATI-PIANO DI EMERGENZA</b><br>Ai sensi del D. Lgs. 81/2008, art. 18, 43 e D.M. 10/3/98, art. 5 | P_EME_ALL      |
|  |  | Rev. 9         |
|  |  | Pagina 6 di 10 |

## **Allegato N.4**

### **Il Responsabile dell'emergenza**

#### **1) I Compiti:**

- Sovrintende direttamente alla organizzazione ed alla funzionalità del Piano di Emergenza, in diretta collaborazione con gli incaricati delle misure di emergenza e di evacuazione;
- Sovrintende a tutte le funzioni di controllo periodico relativamente a:
  - Misure di prevenzione;
  - Sorveglianza dei presidi antincendio;
  - Procedure di evacuazione;
- Verifica periodicamente la completezza degli organici
- Organizza simulazioni relative alla evacuazione dall'unità produttiva in caso di emergenza
- Organizza riunioni periodiche con i componenti la squadra di emergenza per verificare l'eventuale necessità di azioni correttive, definitive e/o temporanee.

#### **2) le azioni**

Ricevuta la segnalazione di pericolo, il Responsabile del Piano di emergenza:

- Si reca immediatamente sul luogo dell'emergenza, allo scopo di valutare l'entità del pericolo segnalato
- Attiva, in caso di pericolo grave ed immediato e mantenendo il coordinamento delle operazioni, la squadra di emergenza
- Si mette a disposizione dei mezzi di soccorso intervenuti (Vigili del Fuoco, Pronto Soccorso, Polizia Municipale) per fornire loro eventuali informazioni supplementari che venissero richieste
- Dichiara, dopo aver ricevuto assicurazioni dai mezzi di soccorso intervenuti circa il cessato pericolo ed il ritorno alla normalità, la fine dell'emergenza

|  |  |                  |
|--|--|------------------|
| ISTITUTO<br>COMPRESIVO<br>DI PELAGO (FI) | <b>ALLEGATI-PIANO DI EMERGENZA</b><br>Ai sensi dei D. Lgs. 81/2008, art. 18, 43 e D.M. 10/3/98, art. 5 | <b>P_EME_ALL</b> |
|  |  | Rev. 9           |
|  |  | Pagina 7 di 10   |

**Allegato N.5**

**Organico complessivo**

| <b>PLESSO SMS "LORENZO Ghiberti" SAN FRANCESCO</b><br>Via Giovanni Boccaccio 13 – 50060 San Francesco Pelago FI |            |
|---|------------|
| Mansione  | N°         |
| Dirigente   | 1          |
| DSGA  | 1          |
| Assistenti amministrativi   | 6          |
| Collaboratori scolastici  | 5          |
| Docenti   | 34         |
| Allievi   | 294        |
| <b>TOTALE</b>   | <b>341</b> |

**Affollamento (massimo ipotizzabile) degli ambienti di lavoro**

| Piano           | Addetti unità produttiva (compreso alunni) | Extra    | TOTALE     |
|-----------------|--|----------|------------|
| Piano terra     | 101  | 2        | 103        |
| Piano primo     | 168  | 2        | 170        |
| Piano secondo   | 29   | 0        | 29         |
| Piano mezzanino | 72   | 0        | 72         |
|                 |  |          |            |
| <b>TOTALE</b>   | <b>370</b>                                 | <b>4</b> | <b>374</b> |

|  |  |                |
|--|--|----------------|
| ISTITUTO<br>COMPENSIVO<br>DI PELAGO (FI) | <b>ALLEGATI-PIANO DI EMERGENZA</b><br>Ai sensi dei D. Lgs. 81/2008, art. 18, 43 e D.M. 10/3/98, art. 5 | P_EME_ALL      |
|  |  | Rev. 9         |
|  |  | Pagina 8 di 10 |

## **Allegato N.6**

### **Incaricati dell'emergenza**

#### **Vedere Allegato n. 0 - Organigramma della sicurezza**

#### **1) I Compiti:**

Assicurano la corretta applicazione delle procedure necessarie al piano di emergenza ed evacuazione, in funzione della gravità dello stesso, in collaborazione con il Responsabile dell'emergenza, ed in particolare:

- Operano per il corretto svolgimento delle operazioni di evacuazione;
- Provvedono alla messa in sicurezza delle macchine ed impianti;
- Favoriscono le operazioni dei soccorsi esterni;
- Si attivano per fornire il Primo Soccorso alle eventuali persone infortunate, in attesa dell'arrivo del 118;
- Sono responsabili, per quanto di competenza e senza mettersi a rischio, delle operazioni pianificate durante l'emergenza fino all'arrivo dei soccorsi esterni (fase di primo spegnimento etc.).

#### **2) Le Azioni:**

La squadra di emergenza, attivata dal Responsabile, interviene prontamente mettendo in pratica i compiti assegnati a ciascun componente in funzione della emergenza in atto.

##### **2.1) Primo intervento**

In caso di incendio il componente la Squadra di Emergenza dopo aver valutato se si tratta di focolaio di incendio, senza mettersi a rischio, interviene prendendo ed azionando l'estintore più vicino al focolaio d'incendio stesso.

##### **2.2) Disalimentazione impianti**

Il collaboratore scolastico addetto alla portineria interviene chiudendo l'interruttore elettrico generale posto nel Quadro Elettrico Generale e sezionando l'alimentazione gas alla Centrale Termica

##### **2.3) Comunicazioni esterne**

- Ha il compito di chiamare, su richiesta del Responsabile dell'Emergenza, i soccorsi esterni
- Segnala l'allarme in corso alle altre attività nell'immobile

##### **2.4) Attività di supporto**

- Supporta gli eventuali disabili presenti durante l'evacuazione dall'immobile
- Prima di raggiungere il punto di raccolta controlla, senza mettersi a rischio, che nell'unità produttiva non siano rimaste persone



|  |  |                |
|--|--|----------------|
| ISTITUTO<br>COMPRESIVO<br>DI PELAGO (FI) | <b>ALLEGATI-PIANO DI EMERGENZA</b><br>Ai sensi dei D. Lgs. 81/2008, art. 18, 43 e D.M. 10/3/98, art. 5 | P_EME_ALL      |
|  |  | Rev. 9         |
|  |  | Pagina 9 di 10 |

## Allegato N.7

### Tabella Incarichi

| IN CASO DI EMERGENZA                     |                           |                                      |
|--|---------------------------|--------------------------------------|
| Responsabile operazione                  | Nominativo                | Sostituto                            |
| Responsabile Piano Emergenza             | VENTURUCCI ELENA          | MARRARI MARIA ANNA                   |
| Emanazione ordine evacuazione.           | C.S. / Addetto Portineria |                                      |
| Diffusione ordine evacuazione            | C.S. / Addetto Portineria |                                      |
| Primo intervento                         |                           |                                      |
| • Uso estintori                          | A.S.E. presente           |                                      |
| Disalimentazione Impianti                |                           |                                      |
| • Energia elettrica                      | C.S. / Addetto Portineria |                                      |
| • Gas                                    | C.S. / Addetto Portineria |                                      |
| Comunicazioni esterne                    |                           |                                      |
| Telefona al 112                          | C.S. / Addetto Portineria |                                      |
| Evacuazione aule                         |                           |                                      |
| • Evacuazione aule                       | INS. presente             |                                      |
| Attività di supporto                     |                           |                                      |
| • Ausilio ad eventuali disabili presenti | INS. sostegno             | C.S. addetto al piano/<br>Insegnante |
| • Controllo ambienti piano terreno       | C.S. addetto al piano     |                                      |
| • Controllo ambienti piano primo         | C.S. addetto al piano     |                                      |

#### Legenda

**A.S.E.** = Addetto Squadra Emergenza formato antincendio

**C.S.** = Collaboratore Scolastico

**INS.** = Insegnante





| CONTROLLI PERIODICI (*)                        |                  |                    |
|--|------------------|--------------------|
| Funzione/operazione                            | Nominativo       | Sostituto          |
| Controllo periodico presidi antincendio        | VENTURUCCI ELENA | MARRARI MARIA ANNA |
| Controllo periodico efficienza porte emergenza | VENTURUCCI ELENA | MARRARI MARIA ANNA |
| Controllo periodico fruibilità vie di esodo    | VENTURUCCI ELENA | MARRARI MARIA ANNA |
| Controllo differenziali e lampade di emergenza | VENTURUCCI ELENA | MARRARI MARIA ANNA |
| Controllo cassetta pronto soccorso             | VENTURUCCI ELENA | MARRARI MARIA ANNA |

(\*) – Da registrare sul Registro dei Controlli Periodici

|  |  |                 |
|--|--|-----------------|
| ISTITUTO<br>COMPRESIVO<br>DI PELAGO (FI) | <b>ALLEGATI-PIANO DI EMERGENZA</b><br>Ai sensi del D. Lgs. 81/2008, art. 18, 43 e D.M. 10/3/98, art. 5 | P_EME_ALL       |
|  |  | Rev. 9          |
|  |  | Pagina 10 di 10 |

## Allegato N.8

### Flow chart attività operative in caso di emergenza

|  |  |
|--|--|
| <p><b>1) Diffondere allarme all'interno del plesso scolastico</b></p>    |  <p><b>TROMBA DA STADIO<br/>(3 SQUILLI PROLUNGATI<br/>con breve intervallo fra<br/>l'uno e l'altro)</b></p> |
| <p><b>2) Diffondere allarme all'esterno (112 + Direzione + RSPP)</b></p> |    |
| <p><b>3) Togliere alimentazione elettrica al plesso scolastico</b></p>   |   |
| <p><b>4) Togliere alimentazione alla centrale termica</b></p>            |   |