

**ALLEGATI-PIANO DI EMERGENZA**

Al sensi del D. Lgs. 81/2008, art. 18, 43 e D.M. 10/3/98, art. 5

P_EME_ALL

Rev. 9

Pagina 1 di 10

Sede direzionale / amministrativa	ISTITUTO COMPRENSIVO DI PELAGO Via G. Boccaccio, 13 - (San Francesco) 50060 Pelago (FI)	
	Tel.	+390558368007
	Fax.	+390558325407
	E-mail	fiic83100c@istruzione.it
	Sito web	https://www.scuolepelago.edu.it
	C.F.	80037350487

RIFERIMENTI DELL'UNITA' PRODUTTIVA OGGETTO DELLA VALUTAZIONE**SCUOLA DELL'INFANZIA "ITALO CALVINO"**

Via Casentinese, 21 – Diacceto - 50060 Pelago (FI) | Tel. +390558326693

Il presente documento, parte integrante del Piano di Emergenza, è costituito dai seguenti allegati:

Organigramma della sicurezza	Allegato n.0
Norme da osservare in caso di emergenza	Allegato n.1
Tabella numeri telefonici utili	Allegato n.2
Informazioni da fornire ai Vigili del Fuoco	Allegato n.3
Compiti ed Azioni del Responsabile dell'Emergenza	Allegato n.4
Affollamento ipotizzabile	Allegato n.5
Compiti ed Azioni degli Incaricati dell'Emergenza	Allegato n.6
Tabella Incarichi	Allegato n.7
Flow chart attività operative in caso di emergenza	Allegato n.8

FIGURE AZIENDALI SSL	NOME E COGNOME	FIRMA
Datore di Lavoro (D.L.)	Prof.ssa Elena Pierucci	
Responsabile Servizio Prev. e Protezione (R.S.P.P.)	Q&S s.r.l - Ing. Alessandro Ottanelli	
Rappresentante dei Lavoratori (R.L.S.)	Sig. Lorenzo Schiera	
Medico Competente (M.C.)	Dott. Marco Carducci	

Rev.	Data	Motivo della revisione	Verificato RSPP	Approvato DL
9	27/01/2022	Revisione a seguito del sopralluogo effettuato in data 20/01/2022	Ing. A. Ottanelli	Prof.ssa E. Pierucci

Q. & S. - Qualità & Sicurezza S.r.l. C.C.I.A.A. 469487 - Cap. Soc. € 10.400,00 Via Garibaldi 7/r - 50123 Firenze	Sede operativa: Via G. Valentini 7 - 59100 Prato (PO)			
	Tel	0574 965334	Fax	0574 965334
	Cell	3486024654	e-mail	info@qes.toscana.it

Organigramma della sicurezza – INF “ITALO CALVINO” – DIACCETO - PELAGO

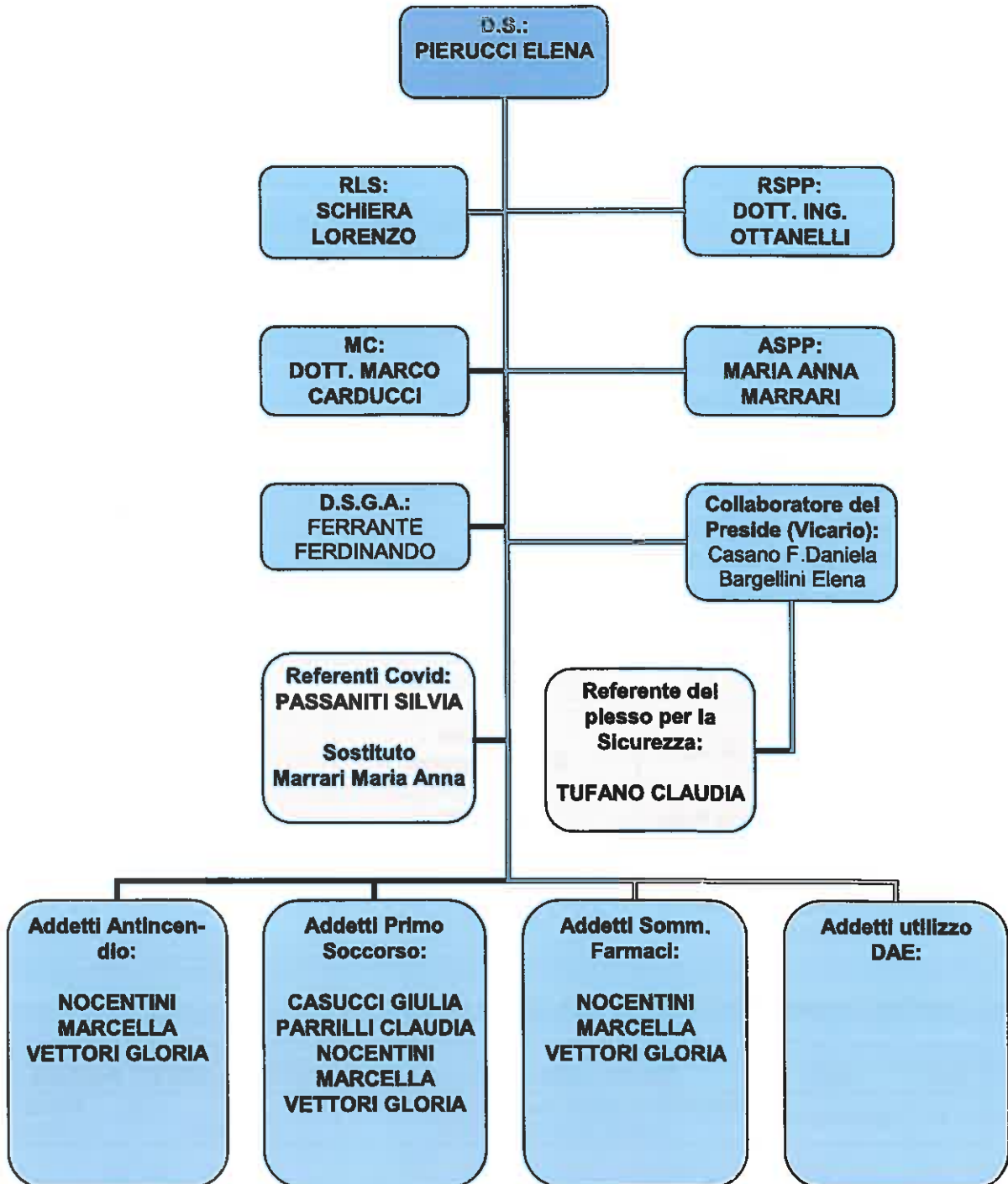

ISTITUTO COMPRESIVO DI PELAGO (FI)	ALLEGATI-PIANO DI EMERGENZA Al sensi del D. Lgs. 81/2008, art. 18, 43 e D.M. 10/3/98, art. 5	P_EME_ALL
		Rev. 9
		Pagina 3 di 10

Allegato N.1

NORME DA OSSERVARE IN CASO DI EMERGENZA

OBBLIGHI DI TUTTI I LAVORATORI

- **Segnalare tempestivamente** al personale specificatamente incaricato della gestione delle situazioni di emergenza ogni evento pericoloso per cose o persone verificatosi negli ambienti di lavoro (es.: incendio, scoppio, infortunio, malore ecc.);
- **Astenersi dall'effettuare interventi diretti sugli impianti e sulle persone** (salvo quando sia impossibile contattare un incaricato oppure in situazione di pericolo grave e immediato);
- **Non utilizzare** attrezzature antincendio o di pronto soccorso, o effettuare interventi o manovre sui quadri elettrici o sugli impianti tecnologici, senza aver ricevuto adeguate istruzioni;
- **Non utilizzare** l'ascensore;
- **Allontanarsi** ordinatamente dai locali non appena percepito l'apposito avviso di allarme oppure in caso di presenza diretta di una situazione di emergenza, avendo cura di chiudere, ovviamente non a chiave, le finestre e le porte degli ambienti di lavoro, dopo aver accertato che gli stessi siano stati completamente evacuati;
- **Astenersi**, possibilmente, da asportare i propri effetti personali;
- **Seguire**, salvo diversa indicazione da parte del personale incaricato, il percorso di esodo contrassegnato dalla apposita segnaletica;
- **Defluire** rapidamente dalle uscite di emergenza per portarsi nel "punto di raccolta" assegnato, curando di non ostacolare l'accesso e l'opera dei soccorritori;
- **Non allontanarsi**, senza autorizzazione degli incaricati, dal "punto di raccolta".

ISTITUTO COMPENSIVO DI PELAGO (FI)	ALLEGATI-PIANO DI EMERGENZA Ai sensi dei D. Lgs. 81/2008, art. 18, 43 e D.M. 10/3/98, art. 5	P_EME_ALL
		Rev. 9
		Pagina 4 di 10

Allegato N.2

TABELLA NUMERI TELEFONICI UTILI

	Nominativo	Telefono
Datore di Lavoro	Prof.ssa Elena Pierucci	055 8368007
Responsabile SPP	Ing. Alessandro Ottanelli	348 6024654
	Tel./fax. (Ufficio)	0574 965334
	Mail	info@qes.toscana.it
Ospedale	Reparto Oftalmico	055 56621
Centro Antiveleni	Firenze	055 7947819
	Milano	02 66101029
Ambulanza		
Vigili del Fuoco		
Carabinieri		
Polizia di Stato		
Protezione Civile		800 015 161
		800 301 530
ENEL	Segnalazione guasti	800 900 800
PUBLIACQUA (Acquedotto)	Segnalazione guasti	800 314 314
CONSIAG (Gas)	Segnalazione guasti	800 982 698

ISTITUTO COMPENSIVO DI PELAGO (FI)	ALLEGATI-PIANO DI EMERGENZA Ai sensi del D. Lgs. 81/2008, art. 18, 43 e D.M. 10/3/98, art. 5	P_EME_ALL
		Rev. 9
		Pagina 5 di 10

Allegato N.3

INFORMAZIONI DA FORNIRE AI VIGILI DEL FUOCO

VIGILI DEL FUOCO: ☎ 112

Informazioni da fornire al momento della chiamata

Indirizzo ubicazione incendio	Via Casentinese, 21 – Diacceto - 50060 Pelago (FI)
Luogo nel quale è avvenuto l'incendio	Ambiente adibito a scuola di infanzia realizzato su due piani fuori terra
Accesso per mezzi di soccorso	L'immobile è dotato di cancello su strada pubblica
Impianto idrico antincendio	Presente
Tipologia attività svolta	Attività scolastica
Sostanze pericolose presenti	Prodotti chimici per la pulizia e la sanificazione degli ambienti
Combustibili liquidi presenti	Non presenti
Combustibili solidi presenti	Normale dotazione ad uso scolastico
Persone coinvolte nell'emergenza	Circa 135 persone
Squadra emergenza interna	N.4 persone
Natura dell'emergenza	<i>Specificare</i>
Nominativo del Referente all'arrivo	<i>Specificare</i>

Informazioni da fornire sul luogo all'arrivo dei Vigili del Fuoco

Posizione interruttore generale imp. elettrico	Quadro elettrico generale interno ingresso scuola.
Posizione saracinesca chiusura gas	Interno box centrale termica.
Planimetria della zona	Dare al capo squadra dei Vigili del Fuoco il Piano di Emergenza con allegate le planimetrie di emergenza
Informazioni relative all'origine dell'incendio	Fornire una informazione sintetica al capo squadra dei Vigili del Fuoco circa la zona in cui si è verificato l'incendio, i motivi, etc.
Informazioni relative agli interventi effettuati	Fornire una informazione sintetica al capo squadra dei Vigili del Fuoco circa gli interventi effettuati
Informazioni relative ad eventuali persone ancora presenti nell'ambiente	Fornire una informazione sintetica al capo squadra dei Vigili del Fuoco circa eventuali persone che si ritiene ancora presenti nell'ambiente (quante, dove, etc.)

ISTITUTO COMPENSIVO DI PELAGO (FI)	ALLEGATI-PIANO DI EMERGENZA Ai sensi del D. Lgs. 81/2008, art. 18, 43 e D.M. 10/3/98, art. 5	P_EME_ALL
		Rev. 9
		Pagina 6 di 10

Allegato N.4

Il Responsabile dell'emergenza

1) I Compiti:

- Sovrintende direttamente alla organizzazione ed alla funzionalità del Piano di Emergenza, in diretta collaborazione con gli incaricati delle misure di emergenza e di evacuazione;
- Sovrintende a tutte le funzioni di controllo periodico relativamente a:
 - Misure di prevenzione;
 - Sorveglianza dei presidi antincendio;
 - Procedure di evacuazione;
- Verifica periodicamente la completezza degli organici
- Organizza simulazioni relative alla evacuazione dall'unità produttiva in caso di emergenza
- Organizza riunioni periodiche con i componenti la squadra di emergenza per verificare l'eventuale necessità di azioni correttive, definitive e/o temporanee.

2) le azioni

Ricevuta la segnalazione di pericolo, il Responsabile del Piano di emergenza:

- Si reca immediatamente sul luogo dell'emergenza, allo scopo di valutare l'entità del pericolo segnalato
- Attiva, in caso di pericolo grave ed immediato e mantenendo il coordinamento delle operazioni, la squadra di emergenza
- Si mette a disposizione dei mezzi di soccorso intervenuti (Vigili del Fuoco, Pronto Soccorso, Polizia Municipale) per fornire loro eventuali informazioni supplementari che venissero richieste
- Dichiara, dopo aver ricevuto assicurazioni dai mezzi di soccorso intervenuti circa il cessato pericolo ed il ritorno alla normalità, la fine dell'emergenza

Allegato N.5

ISTITUTO COMPENSIVO DI PELAGO (FI)	ALLEGATI-PIANO DI EMERGENZA Ai sensi dei D. Lgs. 81/2008, art. 18, 43 e D.M. 10/3/98, art. 5	P_EME_ALL
		Rev. 9
		Pagina 7 di 10

Organico complessivo

Plesso SCUOLA DELL'INFANZIA "I. CALVINO" DIACCETO	
Mansione	N°
Dirigente	0
DSGA	0
Assistenti amministrativi	0
Collaboratori scolastici	3
Docenti	8
Allievi	53
TOTALE	64

Affollamento (massimo ipotizzabile) degli ambienti di lavoro

Piano	Addetti unità produttiva (compreso alunni)	Extra	TOTALE
Piano terreno	66	2	68
Piano primo	64		64
Piano secondo			
Piano seminterrato			
TOTALE	130	2	132

ISTITUTO COMPRESIVO DI PELAGO (FI)	ALLEGATI-PIANO DI EMERGENZA Ai sensi del D. Lgs. 81/2008, art. 18, 43 e D.M. 10/3/98, art. 5	P_EME_ALL
		Rev. 9
		Pagina 8 di 10

Allegato N.6

Incaricati dell'emergenza

Vedere Allegato n. 0 - Organigramma della sicurezza

1) I Compiti:

Assicurano la corretta applicazione delle procedure necessarie al piano di emergenza ed evacuazione, in funzione della gravità dello stesso, in collaborazione con il Responsabile dell'emergenza, ed in particolare:

- Operano per il corretto svolgimento delle operazioni di evacuazione;
- Provvedono alla messa in sicurezza delle macchine ed impianti;
- Favoriscono le operazioni dei soccorsi esterni;
- Si attivano per fornire il Primo Soccorso alle eventuali persone infortunate, in attesa dell'arrivo del 118;
- Sono responsabili, per quanto di competenza e senza mettersi a rischio, delle operazioni pianificate durante l'emergenza fino all'arrivo dei soccorsi esterni (fase di primo spegnimento etc.).

2) Le Azioni:

La squadra di emergenza, attivata dal Responsabile, interviene prontamente mettendo in pratica i compiti assegnati a ciascun componente in funzione della emergenza in atto.

2.1) Primo intervento

In caso di incendio il componente la Squadra di Emergenza dopo aver valutato se si tratta di focolaio di incendio, senza mettersi a rischio, interviene prendendo ed azionando l'estintore più vicino al focolaio d'incendio stesso.

2.2) Disalimentazione impianti

Il collaboratore scolastico addetto alla portineria interviene chiudendo l'interruttore elettrico generale posto nel Quadro Elettrico Generale e sezionando l'alimentazione gas alla Centrale Termica

2.3) Comunicazioni esterne

- Ha il compito di chiamare, su richiesta del Responsabile dell'Emergenza, i soccorsi esterni
- Segnala l'allarme in corso alle altre attività nell'immobile

2.4) Attività di supporto

- Supporta gli eventuali disabili presenti durante l'evacuazione dall'immobile
- Prima di raggiungere il punto di raccolta controlla, senza mettersi a rischio, che nell'unità produttiva non siano rimaste persone

ISTITUTO COMPRESIVO DI PELAGO (FI)	ALLEGATI-PIANO DI EMERGENZA Al sensi del D. Lgs. 81/2008, art. 18, 43 e D.M. 10/3/98, art. 5	P_EME_ALL
		Rev. 9
		Pagina 9 di 10

Allegato N.7

Tabella Incarichi

IN CASO DI EMERGENZA		
Responsabile operazione	Nominativo	Sostituto
Responsabile Piano Emergenza	TUFANO CLAUDIA	TURCO RAFFAELLA
Emanazione ordine evacuazione.	VETTORI / NOCENTINI	
Diffusione ordine evacuazione	VETTORI / NOCENTINI	
Primo intervento		
• Uso estintori	A.S.E. presente	
Disalimentazione Impianti		
• Energia elettrica	VETTORI / NOCENTINI	
• Gas	VETTORI / NOCENTINI	
Comunicazioni esterne		
Telefona al 112	VETTORI / NOCENTINI	
Evacuazione aule		
• Evacuazione aule	INS. presente	
Attività di supporto		
• Ausilio ad eventuali disabili presenti	INS. sostegno	C.S. addetto al piano/ Insegnante
• Controllo ambienti piano terreno	C.S. addetto al piano	
• Controllo ambienti piano primo	C.S. addetto al piano	

Legenda

A.S.E. = Addetto Squadra Emergenza formato antincendio

C.S. = Collaboratore Scolastico

INS. = Insegnante



CONTROLLI PERIODICI (*)		
Funzione/operazione	Nominativo	Sostituto
Controllo periodico presidi antincendio	TUFANO CLAUDIA	TURCO RAFFAELLA
Controllo periodico efficienza porte emergenza	TUFANO CLAUDIA	TURCO RAFFAELLA
Controllo periodico fruibilità vie di esodo	TUFANO CLAUDIA	TURCO RAFFAELLA
Controllo differenziali e lampade di emergenza	TUFANO CLAUDIA	TURCO RAFFAELLA
Controllo cassetta pronto soccorso	TUFANO CLAUDIA	TURCO RAFFAELLA

(*) – Da registrare sul Registro dei Controlli Periodici

ISTITUTO COMPENSIVO DI PELAGO (FI)	ALLEGATI-PIANO DI EMERGENZA Al sensi dei D. Lgs. 81/2008, art. 18, 43 e D.M. 10/3/98, art. 5	P_EME_ALL
		Rev. 9
		Pagina 10 di 10

Allegato N.8

Flow chart attività operative in caso di emergenza

<p>1) Diffondere allarme all'interno del plesso scolastico</p>	 <p>TROMBA DA STADIO (3 SQUILLI PROLUNGATI con breve intervallo fra l'uno e l'altro)</p>
<p>2) Diffondere allarme all'esterno (112 + Direzione + RSPP)</p>	
<p>3) Togliere alimentazione elettrica al plesso scolastico</p>	
<p>4) Togliere alimentazione alla centrale termica</p>	